STALDER
Immobilier La Vallée Sàrl
www.stalder-immobilier.ch
Courtage & Gérance

ZU VERMIETEN : WOHNUNG

Crêt du Puit 2 | 1343 Les Charbonnières | Referenz : 5231

CHF 2'550.-/Monat + NK

INHALTSVERZEICHNIS

Beschreibung 3
Eigenschaften und Objektdaten 4
Grosse Bilder 6

STALDER
Immobilier La Vallée Sàrl
www.stalder-immobilier.ch
Courtage & Gérance

ZU VERMIETEN : WOHNUNG

CH-1343 Les Charbonnières | Crêt du Puit 2 | **CHF 2'550.-/Monat + NK**

KONTAKT FÜR BESICHTIGUNGEN

Aktueller Mieter
Herr Cyril François
Mobil : 0796344569

ANGABEN

Referenz: **5231**

Typ: **Wohnung**

Verfügbarkeit: **Sofort**

Zimmer: **7.5**

Schlafzimmer: **6**

Badezimmer: **3**

Stockwerk: **1. Stock**

Wohnfläche: **~ 205 m²**

Nutzfläche: **~ 205 m²**

Nebenkosten: **CHF 450.-/Monat (Akonto)**

Letzte Renovierungen: **2019**

STALDER
Immobilier La Vallée Sàrl
www.stalder-immobilier.ch
Courtage & Gérance

ANGABEN

CH-1343 Les Charbonnières | Crêt du Puit 2 | **CHF 2'550.-/Monat + NK**

ANGABEN

Verfügbarkeit	**Sofort**
Typ	**Wohnung**
Referenz	**5231**
Zimmer	**7.5**
Schlafzimmer	**6**
Badezimmer	**3**
Anzahl Toiletten	**3**
Stockwerk	**1. Stock**
Nebenkosten	**CHF 450.-/Monat (Akonto)**
Letzte Renovierungen	**2019**
Balkon	**1**
Anzahl Ebenen der Immobilie	**2**
Untergeschoss	**1**
Heizanlage	**Ölheizung**
Wärmeverteilung	**Radiator**
Wohnfläche	**~ 205 m²**
Nutzfläche	**~ 205 m²**
Parkplätze	**Ja, obligatorisch**
Innenparkplatz	**2**

EIGENSCHAFTEN

UMGEBUNG

- Dorf
- Villenviertel
- Ländlich
- See
- Restaurant(s)
- Bahnhof
- Bushaltestelle
- Kinderfreundlich
- Krankenhaus / Klinik
- Arzt

AUSSENBEREICH

- Garten
- Garage

INNENBEREICH

- Ohne Lift
- Wohnküche
- Privates Badezimmer
- Gäste-WC
- Keller
- Cheminée
- Doppelverglasung
- Galerie
- Sichtbalken
- Mit Charme

AUSSTATTUNG

- Möblierte Küche
- Glaskeramik
- Backofen
- Kühlschrank
- Tiefkühler
- Gemeinschaftswaschküche
- Dusche
- Badewanne

BODEN

- Fliesen
- Parkett

ZUSTAND

- Sehr gut

AUSSICHT

- Schöne Aussicht
- See
- Felder
- Wald
- Berge

STIL

- Klassisch
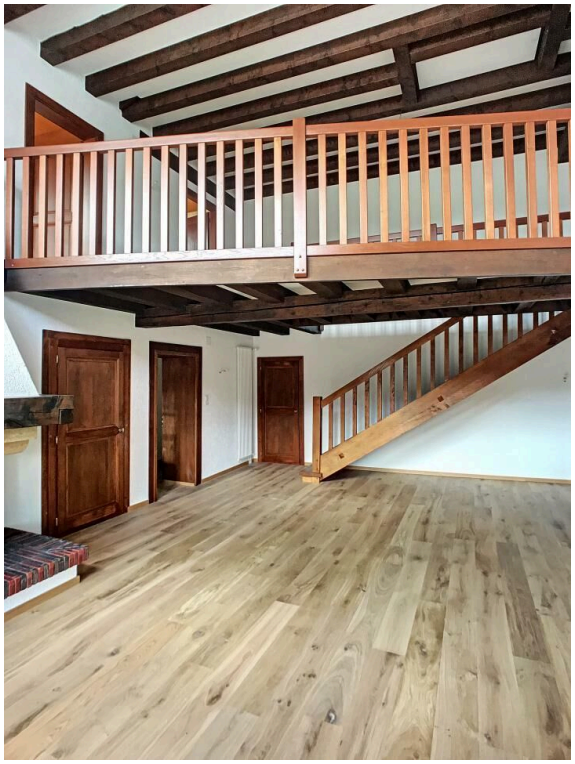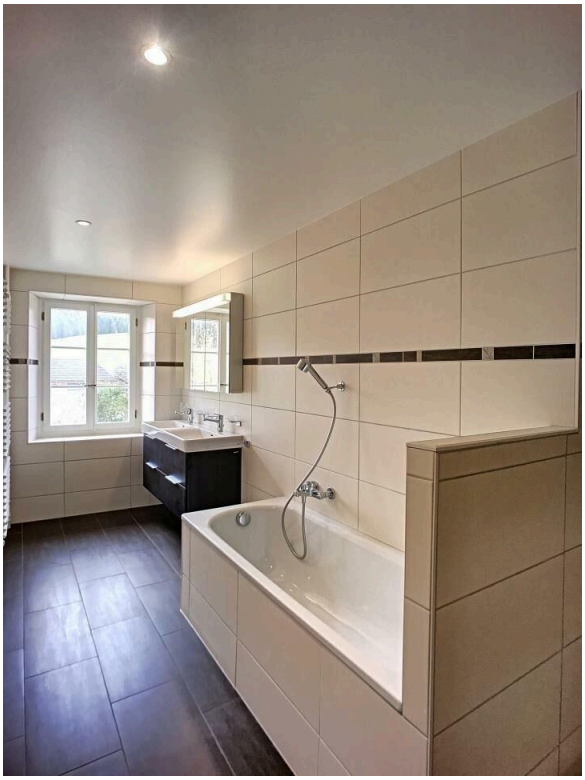
FOTO(S)